

DOCUMENTAZIONE FOTOGRAFICA

IMMOBILE, sito nel Comune di OLBIA, ubicato in Via Ischia Piumica (località Rudalza)
Piano Quarto
In Catasto è individuato nel N.C.E.U., al Foglio n° 1 mappale 356 sub 10.

INDIVIDUAZIONE AEROFOTOGRAFICHE



FOTO SATELLITARE CON INDICAZIONE TERRITORIALE DI UBICAZIONE



FOTO SATELLITARE CON INQUADRAMENTO TERRITORIALE DEL BENE



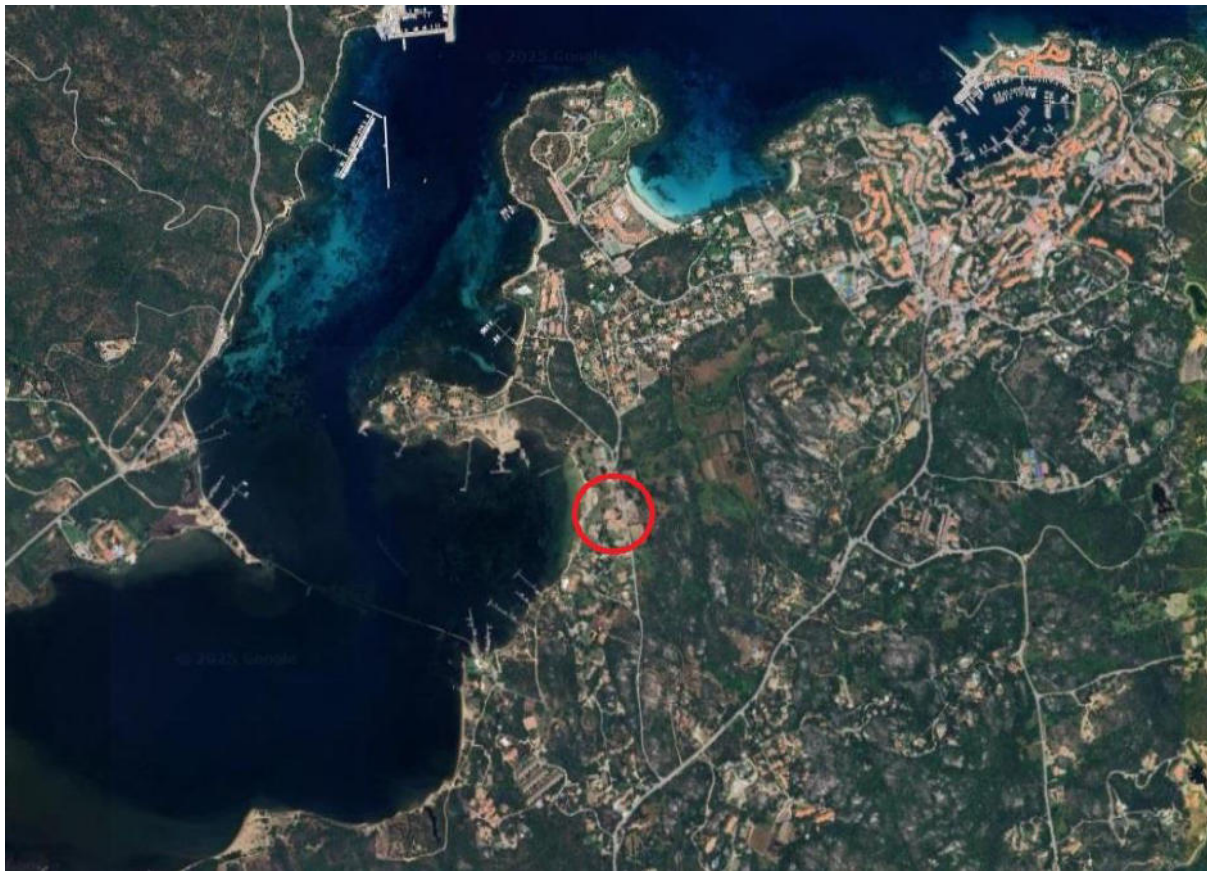

FOTO AEREA DI DETTAGLIO DEI BENI (u.i. site al piano primo)



FOTO N° 1
*Vista generale del Fabbricato
e indicazione dell'Unità Immobiliare, posta al Piano Primo*





FOTO N° 4
Accesso all'immobile e rampa scale



FOTO N° 5
Ingresso e terrazzo





FOTO N° 6
terrazzo



FOTO N° 7
terrazzo



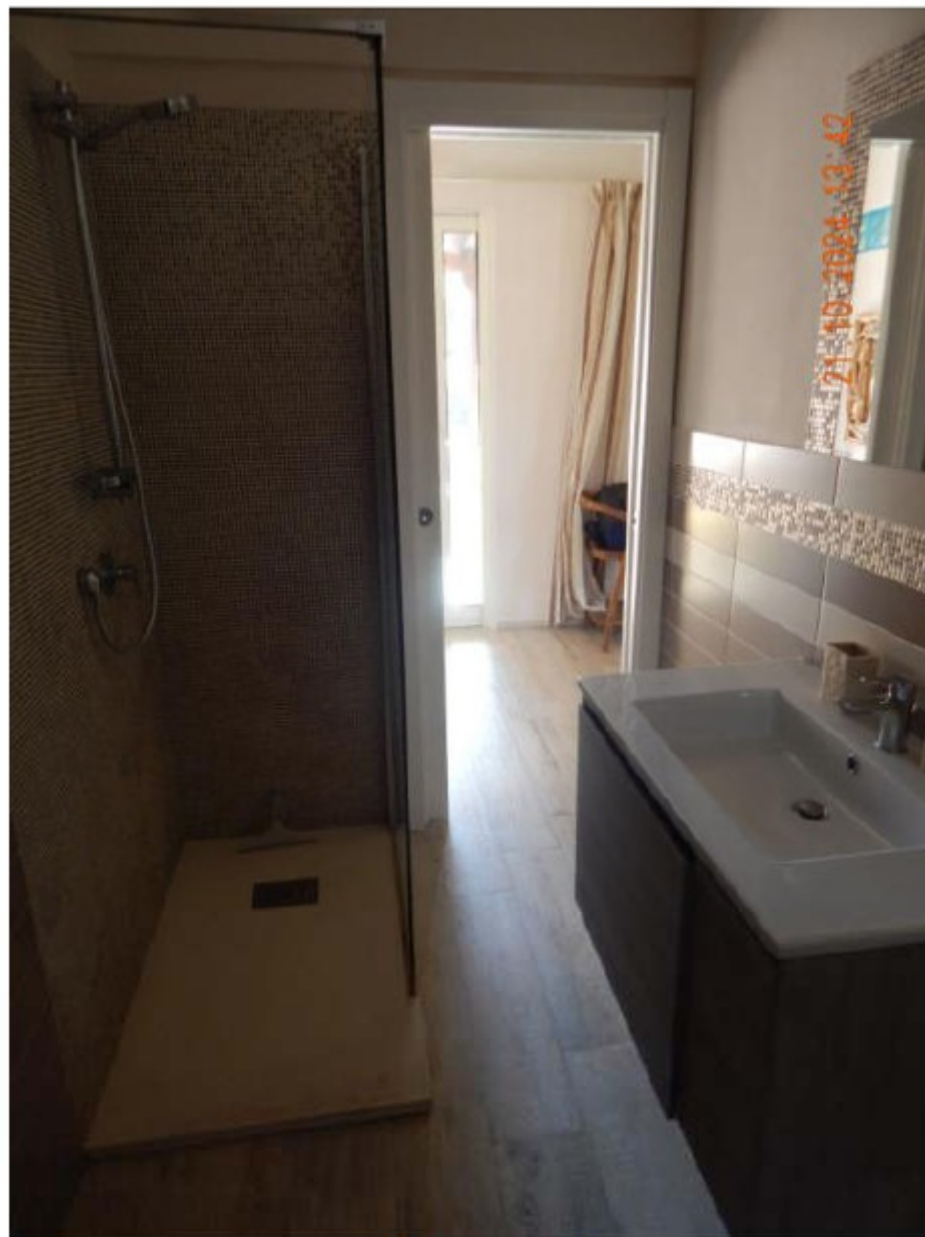

FOTO N° 13
Interni dell'immobile – bagno



FOTO N° 14

Interni dell'immobile – bagno